

留学のしおり

BYU留学サポート + 就活サポートプランmini

When one door of happiness closes, another opens;
but often we look so long at the closed door that we do
not see the one which has opened for us. -Helen Keller-

幸せへの扉のひとつが閉まっても、別の扉が開く。
しかし、私たちは閉まっている扉ばかり見ているために、
開いている扉に気がつかないことが多い。 ヘレン・ケラー

02	目次
03	登場人物紹介
	1章 留学アシスタントを選ぶ理由
04	①無料の就活サポートプログラムが付いてくる
05	②BYU留学をサポートできるのは留学アシスタントだけ
06	③格安のサポート料金
07	④全額返金保障で入学をお約束
08	⑤合格後のサポートも万全で安心
	2章 BYUを選ぶ理由
09	①BYUの誇る、格安の学費
10	②返済不要奨学金をほとんどの学生が受給
11	③世界的大手企業への就職多数、信頼されるブランド力
12	④卒業生の平均初任給は日本の大学卒業生の約3倍
13	⑤誰にでもレベルに合った大学がある
14	⑥BYUがある州は治安がいい
	3章 各大学のアピールポイント
15	①BYUプロボ
18	②BYUハワイ
21	③BYUアイダホ
24	④エンサインカレッジ（旧LDSビジネスカレッジ）
27	⑤ソルトトレイクコミュニティカレッジ
30	⑥BYUに繋がりのある言語学校
	4章 その他重要なこと
34	①オーナーコード
35	②サポート対象者と各大学の申し込み条件一覧
	5章 よくある質問
36	小さなことでもご質問がございましたら お気軽にいつでもご連絡ください



ジョバンニ

BYUプロボ卒業生。BYUについては何でも知ってる。大手会計事務所で働きながら、後輩や留学生にアドバイスをしている。いつも手に持ってるグラスはワインに間違えられるが葡萄ジュースである。奥さんが日本人のため日本語がペラペラである。日本のアニメをこよなく愛する。

なおき

上昇志向が強く高校時代のあだ名は「半沢」だった。一浪後、第三希望の普通の大学に合格、現在大学1年生。日本の大学生生活に物足りなさを感じ、人生一発逆転を目指して留学を可能性として考えるようになった。将来は世界を股にかけて大きなことをしたいと思っていて今までの悶々とした日々を倍返ししたいと思っている。



りさ

現在高校3年生。中学入学から6年間帰宅部。大学では適度に遊びながら、英語を話せるようになりたいと思い留学を考えるようになった。ヨガが好きで時間があると常にポーズングしている。将来は海外でヨガインストラクターとして働きたいと思っている。好きな食べ物は「パクチー」。

無料の就活支援プログラムが留学サポートに付いてくる (就活サポートプランmini)

留学に行って、日本人とばかり話して帰国する人がよくいると聞くのですが、その辺りが不安です。



もちろんそういう方が多くいるのも事実だね。だからこそ、留学アシスタントでは、これまで何百人と留学生を見てきた代表の音居が留学を成功させるにはどうしたらいいかという講座を留学直後に開催しているよ。これだけでも大きくマインドが変わるよ!

それはいいですね!その他にも就活に関するサポートはあるんですか?



他には留学アシスタントが独自で運営するグローバルコミュニティに参加可能だよ。ここでは、アメリカ企業現地訪問ツアーへ優先的な招待、留学情報の共有、同級生、上級生、卒業生、グローバルで活躍している著名人と直接知り合える場を提供するよ。また、音居が優秀だと判断した方は、GAFAMレベルの人事に直接紹介、就活で大きくリードできるよ。

留学アシスタントを通して、BYU留学すると 3つの就活サポートが無料で受けられます!

① 留学アシスタント専用グローバルコミュニティに参加可能

- 上級生、卒業生、グローバルで活躍している著名人と直接繋がる
- 現地での企業訪問ツアーを優先的に案内

② GAFAMレベルの有名企業の人事へ直接紹介(音居の選考あり)

③ 豊富な講座

- 自己分析講座、業界分析講座
- 就活のテクニック講座
- お金の講座

▶ プラン動画説明



▶ 実際の講座映像



▶ 企業訪問ツアー



これだけでも
お願いする価値
あるわね



留学斡旋に就活サポートが付いてくるのは 留学アシスタントだけ

留学サポート以外に就活サポートまで
付いてくるって聞きましたが、本当でしょうか？



留学に行くまで斡旋サポートをするところはたくさん
あるけど、留学アシスタントでは、**留学斡旋だけでなく
留学中のキャリア、就活サポートまで付いてくるんだ。**



就活までサポートしてくれんですね！
具体的にどんなことができるんですか？



留学や就活に必要な大ボリュームの講座を受けれたり
数百名からなる日本最大級の留学コミュニティに入れたりと
留学の成功に必要な情報、環境、コミュニティが揃っているんだ。
これだけでも留学では大きなアドバンテージになるね！



入学までに
色々必要な
ことがあるのね。



留学の初めから就職まで徹底サポート！！

① 入金

オンラインスクールを通して
お支払い頂けます。銀行振込
かクレジットカードでの
決済が可能です。

② 入学願書 入力

申し込みに必要な情報の
ご記入をして頂きます。

③ 必要資料 等の発行

大学の申し込みには、高校の
成績等を含むお客様自身で
取り寄せていただくもの、
サインして頂く資料などが
ございます。

④ カウンセリング

ここでは進路の再確認、諸資
料の確認、エッセイの進捗
確認、面接についてご案内
致します。

⑤ 面接

実際に地元の教会指導者との
面接と、BYU関係者からの
面接を受けます。面接の内容
や練習などを徹底サポート
致します。

⑥ エッセイを 仕上げる

書き方Tipsを参考にしなが
ら一旦提出していただいた
エッセイを、弊社のネイティブ
スタッフが納得いくまで添削
致します。より良いものに仕上
げて提出します。

⑦ 入学合否 発表

入学合否発表を待ちます。
合否発表は、直接学校から
メールで送られてきます。

⑧ 合格後の 手続き

合格が決まると、学生ビザの
申請やアパート選びに移りま
す。ビザの申請は全てご自分
でやっていただきますが、
アパート探しを契約書サイン
/お支払いまでお手伝い
致します。

⑨ カウンセリング

ここではアパート契約の確認
とデポジット支払いを済ませ
て、今後の準備等の最終確認
を致します。

⑩ 豊富な 講座受講

自己分析、業界分析、就活の
極意など留学生活で欠かせな
い知識をインプットします。そ
の後全てのサポートが終了し
ます。

格安のサポート料金を実現

留学アシスタントは業界の中でも安い価格帯だと
聞きましたけど、本当ですか？



普通の留学サポートは、留学斡旋のみで30~40万円の基本料金がかかり、
そこにプラスしてエッセイの添削いくら、面接サポートいくらとかどんどん
料金を追加していくんだ。留学アシスタントは、留学斡旋、就活サポートが
ついているのにも関わらず、かかるのは非常に安い基本料金だけだよ。

どうしてそういう風にできるんですか？



留学アシスタントは、余分な広告費をかけず、代表の音居が行っている
YouTubeのみで集客をしているため、全く広告費がかかっていないんだ。また
代表の音居が豊富な留学知識、就活経験をYouTube上で無料配信している
ところから、最新の情報を含んだ、信頼、質の高いサポートが実現しているよ。

浮いたお金で
ヨガ教室
行けるわね。

アメリカ留学 = 高いの常識を覆すBYU留学

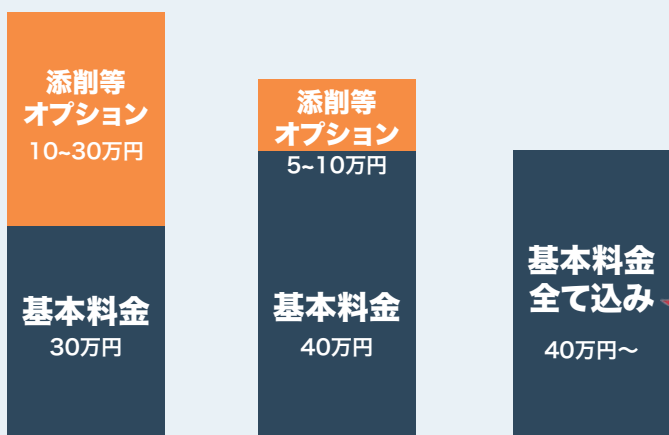

オプション料金0!!

格安サポート料金

+

BYUの破格の学費

▼

誰でも実現可能な
アメリカ留学!

留学斡旋サポートに絶対の自信 全額返金保証で入学をお約束



全額返金保証っていうのはもし合格できなかった
場合は全額返金するっていうことですか？



そうだね。留学アシスタントはサポートに絶対の自信
があるからもし合格できないなら返金を約束してるよ。



そんなことしちゃって大丈夫なんですか？



それができるくらいBYU留学について
知識、経験、実績があるからね。



すごい自信ね
やるじゃない。

BYU卒のプロが徹底サポート！
確実にあなたの留学を実現させます！



全額返金保証

合格できない場合は
全額返金致します。

合格後の生活サポートも万全で安心

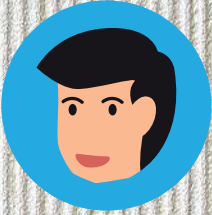

合格して入学が決まったとして、
その後具体的に何したらいいか不安です。
そういうことに関しても相談できたりしますか？



できるよ。斡旋会社は合格までしかサポートしないところが多いけど、留学アシスタントは住居の契約や奨学金の相談など、合格後のこともしっかりサポートするよ。
だから安心してなんでも相談したらいいよ。



住居契約、奨学金とかほとんど何も知らない状態なので、そこまでやってくれるのはありがたいですね！



特に住居契約に関しては現地のオーナーとのつながりが必要になったりするんだ。
留学生が一人でやるのはとても難しいプロセスになってるから特に重要なサポートの一つと言えるね。



シェアハウス
したいわ。

留学生活を開始するに当たって
必要な全てをサポート！！

例えば・・・



住む場所



申し込む奨学金



空港からの移動方法



▶ 留学先での住居ってどんな感じ？
住居に関する動画はこちら

BYUの誇る、超格安の学費

たくさんある大学の中でどうしてBYUが日本人にとってオススメなのでしょうか？



まずは圧倒的な安さだね。アメリカって学費がすごく高くて一般的に卒業までに最低でも1600万ほどかかると言われてる。BYUだとその4分の1以下ですむよ！



学費4分の1以下ですか！？
それは安すぎませんか？



BYUはクリスチャン大学で多額の寄付金があるから非常に安い学費になってるんだ。実際日本の大学の学費より安く通っている学生が多くいるよ！



日本の大学より安い場合があるのね。



さらに入学金は日本とは違い戻ってくる。

初年度は奨学金なしでも実質日本の国立大より安くなる場合も

区分	授業料	入学科	施設設備費	合計
国立大※1	535,800	282,000	※4	817,800
公立大※2	537,809	393,426	※4	931,235
私立大文系※3	746,123	242,579	158,118	1,146,819
私立大理系※3	1,048,763	262,436	190,034	1,501,233
私立大医歯系※3	2,737,037	1,038,128	831,722	4,606,887

実質 **0円**

この安さで実現できる
アメリカ留学はBYUのみ

返済不要奨学金をほとんどの学生が受給

留学としては破格、それでもまだ日本の大学並みの費用がかかりますし、渡航費等もありますよね。もうちょっと安ければ親を説得できそうなのですが。



BYUは奨学金受給率が非常に高くほとんどの学生が受け取ってるよ。日本の奨学金とは違って、そのお金は返す必要がないんだ。



そういった奨学金をもらえる人は一部の優秀な限られた人だと思ってました。

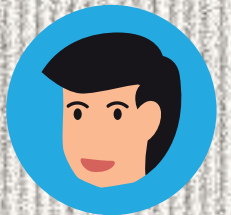

例えばNeed-basedの奨学金では家庭の経済状況を申告するば、もらえる奨学金もあるよ。非常にハードルも低いよ。



浮いたお金で
ヨガ教室
行けるわね。



返済不要の奨学金は主に3種類！
ほとんどの日本人学生が受給！

1. Academic Scholarship—

成績の良し悪しによって与えられる奨学金。ほぼ成績がオールAだとかなりの学費が免除されます。それぞれの大学により、申請基準、期限、免除料金が異なります。

2. Need-based—

様々な家庭状況の中で、経済的に援助が必要な人に与えられる奨学金。ほとんどの場合、エッセイの提出が求められ、その中で判断されます。

3. Private—

特定の条件を満たした人に与えられる奨学金。才能や能力、リーダーシップ、奉仕活動、国際性など種類は様々で、多岐にわたります。

▶ 奨学金についての
詳細動画はこちら



世界的大手企業への就職多数、信頼されるブランド力

卒業後は大手企業に就職したいと思ってるのですが、BYUはその点どうなのでしょう？



BYUは全米でも非常に信頼が高くて多くの日本人卒業生が大手企業に就職してるよ。キャリアフォーラムやインターンでそのまま採用ってことも多いんだ。

日本の就職活動だと5次面接とかまであると聞くのに……

ネイティブ並みの英語力、多文化理解、専門分野に対する技術を高く評価されていることから、このように特別な大手企業就職が可能になってるんだ。

就活なんてチャチャッと終わらせたい。

多くの卒業生が英語が全然できないレベルから大手企業へと就職！

amazon



Goldman Sachs

Google



Microsoft

Bloomberg

卒業生の平均初任給は日本の大学卒業生の約3倍

卒業後はとにかく稼ぎたいと思っているのですが
給与の高いところにも就職できそうですかね？



BYUプロボの卒業生の平均初任給は647万円。日本の
大学卒業生のおよそ**3倍**というデータが出てるね。
BYUハワイ、アイダホ合わせても平均で600万超えるね。



3倍って違いすぎませんか！
どうしてそんなに違いが生まれるんですか？



専門知識がすでに身につけて英語が堪能。
即戦力として働けるなら企業も
それだけの報酬を払うよね。



それだけ稼げば
バクチー、毎日
食べられるわ！



日本の大学卒とアメリカの大学卒では
平均初任給において大きな差がある！！



日本の
大卒

647
万円

591
万円

584
万円

244
万円

誰にでもレベルに合った大学がある

BYUの安さ、すごさについてはよくわかりました。
ただ英語がやっぱり自信ないんですよね、
TOEFLもまだ受けたことがないので。



BYUは全く英語ができない人にも言語学校を準備してるよ。
あとアメリカでは**編入が一般的**だから簡単なところにまず
入学して、そこからより難しいところに編入する人が多いね。



ステップアップしていくことができるんですね。
日本の大学の仕組みとは全然違うなー。
日本は入学試験一本勝負ですからね。



そうだね。いきなり難しいところに入ると逆にいい成績を
取るのが難しい。就職の時には成績が見られるからね。
そういう意味でも編入はオススメだし、学費も安く済むね。



一発試験で
緊張しなくて
すむのね。

今英語が得意でなくても編入制度を利用すればOK
さらに卒業までの学費が安く済む！！



BYUプロボ
難易度:難しい
学費:160万円



BYUアイダホ
難易度:普通
学費:120万円



EC(エンサインカレッジ)
難易度:簡単
学費:100万円

最初からBYUプロボに入学した場合とBYUプロボに
他大学から3年時に編入した場合の学費の差

BYUアイダホからの編入の場合(160万-120万)×2= **80万円お得**

エンサインカレッジからの編入の場合(160万-100万)×2= **120万円お得**

より良い成績でプロボに進学!!就職活動時に有利に!

BYUがある州は治安がいい

アメリカは銃社会でよくニュースで事件が報道されますよね。BYUのある地域の治安はどうですか？



治安の定義は色々あるけど、2014年からの統計で1000人当たりの銃に関わる事件をランキングにすると全米50州の中で安全な州トップ4にユタ州、アイダホ州、ハワイ州全部入るよ。



全部トップ4に入るってすごいですね。どこに行ったとしても安心して勉強できそうだ。



どんなに安全といわれてる州でも軽犯罪などが多い地域はあったりするからそう行っただころには近づかないこと、行くとしても十分注意することだね！



Here
we
go

銃が関与する事件が少ない州ランキング

(人口1000人あたり、2014年~2018年)

参照 <https://www.gunviolencearchive.org>

1位 **ハワイ州** 0.22/1000

2位 **アリゾナ州** 0.37/1000

3位 **ユタ州** 0.38/1000

4位 **アイダホ州** 0.44/1000

BYUプロボ

会計学は全米1位、起業学は全米2位、一流グローバル人材へのルート



BYUプロボはBYUグループの中で最も入るのが難しい分卒業後の平均初任給も高いよ。日本のマイクロソフトの社長やハーバードビジネススクールの学長とか多くの卒業生が世界の第一線で働いているよ。



▼必要な英語レベル

- : 英語を流暢に話せる方 :
- : TOEIC 740点以上相当 :
- : TOEFL iBT 各4点以上 :
- : IELTS 6.5以上 :
- : 英検準1級相当 :

▼その他の情報

所在地	年間学費 (目安)	平均初任給	奨学金受給率 (目安)
ユタ州	187万円	647万円	60%以上

成り上がりたい僕にはぴったりの大学だな。
今は難しいけど最終的にはここに行きたいな。

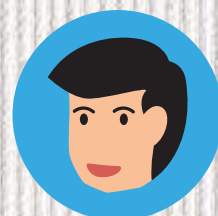

私はそんなに頑張りたくないから
プロボはちょっと違うかなー。

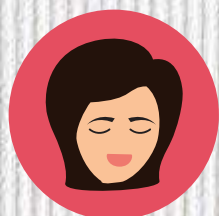

▼ウェブサイトですさらに詳しく

BYUプロボの
ページへ

BYUプロボに進学する場合の 生活費参考



BYUプロボはBYUハワイの次にコストがかかります。しかし、**土地的に物価は安い**ため、**学費さえ奨学金で抑えれば、かなりコストを抑えることができます**。また豊富な仕事の幅があり、高収入も期待できます。

生活費目安表
(1学期 - 4ヵ月分)

支出	金額 (円)
BYU学費	964,320
教科書代	28,000
医療保険	60,480
家賃	266,000
食費	112,000
光熱費	28,000
携帯代	8,400
支出合計 (1学期)	1,467,200

アルバイト収入目安表
(時給1820円/4ヵ月分)

収入	金額 (円)
アルバイト	582,400
合計	582,400

シミュレーション (1ドル=140円で計算)

1年間アルバイトをしながら通った場合

- 支出 -

(1学期分の支出/147万円) × (2学期分) + 47万円 (ブレイク期間*の生活費)
= 341万円 (1年分の支出)

- 収入 -

(1学期分の収入/58万円) × (2学期分) + (ブレイク期間のフルタイム収入/116万円)
= 232万円 (1年分の収入)

*ブレイク期間=4ヵ月間の長期休みのこと。アメリカでは1年で3学期存在しますが2学期通い、1学期ブレイクを取る (休む) ことで4年間で卒業できるようになっています。ブレイク期間の生活費は1学期分の学費と教科書代を引いて算出しています。

- 差引合計 -

341万円 (1年分の支出) - 232万円 (1年分の収入)
= **109万円 (1年間で実際にかかるコストの推計)**

BYUプロボ留学サポート申し込み条件 及び、希望入学時期・申し込み期限

申し込み条件

- 1、17歳（来年4月に高校を卒業予定の方）以上の方
- 2、オーナーコードを順守できる方（ページ27で説明）
- 3、入学前に\$29,000以上の残高証明の提出ができる方
- 4、応募時点で、TOEFL iBT 各セクション 4 点以上お持ちの方（各々MYbest SCOREでも可）
*2026/01/21以前のスコアを使用する場合は各セクション 20点以上
またはIELTS 6.5以上お持ちの方（R:6 L:6 S:6 W:6 以上）*英検準1級相当
- 5、1年生から入学する場合と他大学から編入する場合に必要な過去の成績が異なります
 - ・新入生で入学したい場合 ▶ 高校の成績が 4.5 以上の方
 - ・他大学から編入したい場合（24単位以上取得済み）▶ 単位の合計GPAが 3.7 以上の方

希望入学時期と申し込み期限

- 新入生の場合 ▶
- ・冬学期（1月）入学希望者：6/1までに入学サポート申し込みを提出
 - ・春、夏、秋学期（4月、6月または9月）入学希望者：10/1 までに入学サポート申し込みを提出
-
- 編入生の場合 ▶
- ・冬学期（1月）入学希望者：6/1 までに入学サポート申し込みを提出
 - ・春、夏学期（4月または6月）入学希望者：10/1 までに入学サポート申し込みを提出
 - ・秋学期（9月）入学希望者：4/1 までに入学サポート申し込みを提出

入学サポート料金（就活サポート込み）

400,000（税込）



ウェブサイトの
申込ページへ▼

サポートを
申し込む



BYUハワイ

全米一のインターナショナル大学で、独自テストで比較的簡単に入学可能



BYUハワイの魅力はまずは**ハワイという素晴らしい環境**で大学生活が送れること。
また楽しむだけではなくて大学の評価も高いから**多くの卒業生が有名な企業に就職**しているよ



▼必要な英語レベル

- : 日常会話ができる :
- : TOEIC 580点以上相当 :
- : TOEFL iBT 各3.5点以上 :
- : IELTS 6.0以上 :
- : 英検準1級相当 :

▼その他の情報

所在地	年間学費 (目安)	平均初任給	奨学金受給率 (目安)
ハワイ オアフ島	186万円	591万円	80%以上

ハワイで大学生活なんて憧れる。TOEFL苦戦中だから独自テストがあるのも魅力だよね。

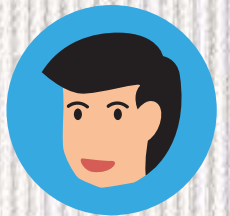

一生の思い出になりそうで楽しそう。
大自然でヨガしたいわ。

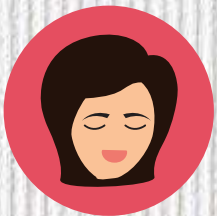

▼ウェブサイトですさらに詳しく

BYUハワイの
ページへ

BYUハワイに進学する場合の 生活費参考



BYUハワイの特徴は、有名な観光地ということもあり非常に物価が高くなっています。ユタ州に比べると日用品は、2~4倍。家賃は1.5~2倍。ですの生活費にかかってしまうお金は、他の学校に比べてどうしてもかなり高くなります。有名な観光地という理由から日本のものはほとんど揃います。

生活費目安表 (1学期 - 4ヵ月分)

支出	金額 (円)
BYU学費	849,520
教科書代	97,300
医療保険 (学費に含まれる)	0
家賃	336,000
食費	168,000
光熱費	28,000
携帯代	8,400
支出合計 (1学期)	1,487,220

アルバイト収入目安表 (時給1820円/4ヵ月分)

収入	金額 (円)
アルバイト	582,400
合計	582,400



有名なポリネシアンカルチャーセンターが大学の隣にあるからそこでバイトする人も多いよ!

シミュレーション (1ドル=140円で計算)

1年間アルバイトをしながら通った場合

- 支出 -

(1学期分の支出/149万円) × (2学期分) + 54万円ブレイク期間*の生活費)
= 352万円 (1年分の支出)

- 収入 -

(1学期分の収入/58万円) × (2学期分) + (ブレイク期間のフルタイム収入/116万円)
= 232万円 (1年分の収入)

*ブレイク期間=4ヵ月間の長期休みのこと。アメリカでは1年で3学期存在しますが2学期通い、1学期ブレイクを取る (休む) ことで4年間で卒業できるようになっています。ブレイク期間の生活費は1学期分の学費と教科書代を引いて算出しています。

- 差引合計 -

352万円 (1年分の支出) - 232万円 (1年分の収入)
= 120万円 (1年間で実際にかかるコストの推計)

BYUハワイ留学サポート申し込み条件 及び、希望入学時期・申し込み期限

申し込み条件

- 1、17歳（来年4月に高校を卒業予定の方）以上の方
- 2、オーナーコードを順守できる方（ページ27で説明）
- 3、入学前に\$35,000以上の残高証明の提出ができる方
- 4、応募時点で、TOEFL iBT 平均3.5 点以上（R:3.5 L:3.5 S:3 W:3 以上）
*2026/01/21以前のスコアを使用する場合は 66点以上（R:17 L:16 S:16 W:17 以上）
またはIELTS 6.0以上お持ちの方（R:6 L:6 S:5.5 W:5 以上）*英検準1級相当
または独自テストELAT取得（無料・一学期に一回受験可能・TOEFLよりも比較的簡単といわれている）
- 5、1年生から入学する場合と他大学から編入する場合に必要な過去の成績が異なります
 - ・新入生で入学したい場合 ▶ 高校の成績が 3.6 以上
 - ・他大学から編入したい場合（24単位以上取得済み）▶ 単位の合計GPAが3.2以上の方

希望入学時期と申し込み期限

- ・冬学期（1月）入学希望者：4/1 までに入学サポート申し込みを提出
- ・春学期（5月）入学希望者：8/1 までに入学サポート申し込みを提出
- ・秋学期（9月）入学希望者：11/1 までに入学サポート申し込みを提出

入学サポート料金（就活サポート込み）

400,000（税込）



ウェブサイトの
申込ページへ▼

サポートを
申し込む



BYUアイダホ

BYUプロボへのステップアップに多くの学生が利用



BYUアイダホの魅力はまずはBYUの中でも安い学費
それに大きな大学だから**たくさんの種類の授業が
展開されている**ね。まだやりたいことが決まっていない
学生には非常にいい環境だね。



▼必要な英語レベル

- : 日常会話ができる :
- : TOEIC 580点以上相当 :
- : TOEFL iBT 各4点以上 :
- : IELTS 6.0以上 :
- : 英検準1級相当 :

▼その他の情報

所在地	年間学費 (目安)	平均初任給	奨学金受給率 (目安)
アイダホ州	134万円	584万円	80%以上

学費すごく安いなー。僕はBYUプロボに行きたいから最初の2年はアイダホもありか。



たくさんの種類の授業が受けられるのは楽しそうだね。もっとやりたいことが見つかるかも。

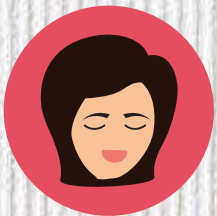

▼ウェブサイトですさらに詳しく

BYUアイダホの
ページへ

BYUアイダホに進学する場合の 生活費参考



BYUアイダホはとにかく安い！アイダホ州が非常に物価が安いエリアです。また学費も低く設定されているため、比較的安く学校に通うことができます。

生活費目安表
(1学期 - 4ヵ月分)

支出	金額 (円)
BYU学費	692,160
教科書代	41,440
医療保険	73,080
家賃	154,000
食費	112,000
光熱費	28,000
携帯代	8,400
支出合計 (1学期)	1,109,080

アルバイト収入目安表
(時給1820円/4ヵ月分)

収入	金額 (円)
アルバイト	582,400
合計	582,400

シミュレーション (1ドル=140円で計算)

1年間アルバイトをしながら通った場合

- 支出 -

(1学期分の支出/111万円) × (2学期分) + 38万円 (ブレイク期間*の生活費)
= 260万円 (1年分の支出)

- 収入 -

(1学期分の収入/58万円) × (2学期分) + (ブレイク期間のフルタイム収入/116万円)
= 232万円 (1年分の収入)

*ブレイク期間=4ヵ月間の長期休みのこと。アメリカでは1年で3学期存在しますが2学期通い、1学期ブレイクを取る (休む) ことで4年間で卒業できるようになっています。ブレイク期間の生活費は1学期分の学費と教科書代を引いて算出しています。

- 差引合計 -

260万円 (1年分の支出) - 232万円 (1年分の収入)
= 28万円 (1年間で実際にかかるコストの推計)

BYUアイダホ留学サポート申し込み条件 及び、希望入学時期・申し込み期限

申し込み条件

- 1、17歳（来年4月に高校を卒業予定の方）以上の方
- 2、オーナーコードを順守できる方（ページ27で説明）
- 3、入学前に\$108,000以上の残高証明の提出ができる方
- 4、応募時点で、TOEFL iBT 各セクション 4 点以上お持ちの方（各々MYbest SCOREでも可）
*2026/01/21以前のスコアを使用する場合は 66点以上（R:17 L:16 S:16 W:17 以上）
またはIELTS 6.0以上お持ちの方（R:6 L:6 S:5.5 W:5 以上）*英検準1級相当
- 5、1年生から入学する場合と他大学から編入する場合で必要な過去の成績が異なります
 - ・新入生で入学したい場合 ▶ 高校の成績が3.0 以上
 - ・他大学から編入したい場合（24単位以上取得済み）▶ 単位の合計GPAが3.2以上の方

希望入学時期と申し込み期限

- ・冬学期（1月）入学希望者：7/1 までに入学サポート申し込みを提出
- ・春学期（5月）入学希望者：11/1 までに入学サポート申し込みを提出
- ・秋学期（9月）入学希望者：3/1 までに入学サポート申し込みを提出

入学サポート料金（就活サポート込み）

400,000（税込）



ウェブサイトの
申込ページへ▼

サポートを
申し込む



エンサインカレッジ (旧LDSビジネスカレッジ)

ビジネスに必要な専門知識を学べる2年制大学、BYUプロボへの編入に最適



エンサインカレッジの魅力はBYUアイダホよりも安い学費だね。奨学金受給率も最も高いから経済的負担が一番低いと言えるね。だから多くの学生がBYUプロボへの編入目的に入学するよ。



▼必要な英語レベル

- : 日常会話ができる :
- : TOEIC 580点以上相当 :
- : TOEFL iBT 各4点以上 :
- : IELTS 6.0以上 :
- : 英検準1級相当 :

▼その他の情報

所在地	年間学費 (目安)	平均初任給	奨学金受給率 (目安)
ユタ州	112万円	420万円	95%以上

アイダホより学費安いのか！奨学金もほとんどすべての人がもらえるくらいもらいやすいんだね。

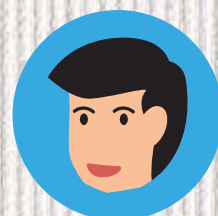

プロボと同じユタ州にあるから、プロボに編入する場合でも友達とすぐ再会できそうだね。

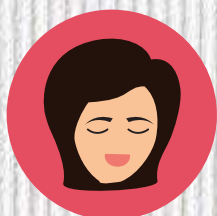

▼ウェブサイトですさらに詳しく

エンサインカレッジの
ページへ

エンサインカレッジに進学する場合の 生活費参考



エンサインカレッジは、BYUの学校の中で最安価の学校です。学費も安く、土地的に物価も安いため、とてつもなく安い価格で通うことができます。

生活費目安表
(1学期 - 4ヵ月分)

支出	金額 (円)
BYU学費	577,920
教科書代	19,950
医療保険	60,480
家賃	266,000
食費	112,000
光熱費	28,000
携帯代	8,400
支出合計 (1学期)	1,072,750

アルバイト収入目安表
(時給1820円/4ヵ月分)

収入	金額 (円)
アルバイト	582,400
合計	582,400

シミュレーション (1ドル=140円で計算)

1年間アルバイトをしながら通った場合

- 支出 -

(1学期分の支出/107万円) × (2学期分) + 47万円 (ブレイク期間*の生活費)
= 261万円 (1年分の支出)

- 収入 -

(1学期分の収入/58万円) × (2学期分) + (ブレイク期間のフルタイム収入/116万円)
= 232万円 (1年分の収入)

*ブレイク期間=4ヵ月間の長期休みのこと。アメリカでは1年で3学期存在しますが2学期通い、1学期ブレイクを取る (休む) ことで4年間で卒業できるようになっています。ブレイク期間の生活費は1学期分の学費と教科書代を引いて算出しています。

- 差引合計 -

261万円 (1年分の支出) - 232万円 (1年分の収入)
= 29万円 (1年間で実際にかかるコストの推計)

エンサインカレッジ留学サポート申し込み条件 及び、希望入学時期・申し込み期限

申し込み条件

- 1、17歳（来年4月に高校を卒業予定の方）以上の方
- 2、オーナーコードを順守できる方（ページ27で説明）
- 3、入学前に\$24,001以上の残高証明の提出ができる方
- 4、応募時点で、TOEFL iBT 各セクション 4 点以上お持ちの方（各々MYbest SCOREでも可）
またはIELTS 6.0以上お持ちの方（R:5.5 L:5.5 S:5.5 W:5.5 以上）*英検準1級相当
またはDuolingo English Testスコア 各セクション 105 点以上
- 5、1年生から入学する場合と他大学から編入する場合に必要な過去の成績が異なります
 - ・新入生で入学したい場合 ▶ 高校の成績が 3.0 以上
 - ・他大学から編入したい場合（24単位以上取得済み） ▶ 単位の合計GPAが3.2以上の方

希望入学時期と申し込み期限

- ・冬学期（1月上旬）入学希望者：9/1 までに入学サポート申し込みを提出
- ・夏学期（5月上旬）入学希望者：1/1 までに入学サポート申し込みを提出
- ・秋学期（9月上旬）入学希望者：5/1 までに入学サポート申し込みを提出

入学サポート料金（就活サポート込み）

400,000（税込）



ウェブサイトの
申込ページへ▼

サポートを
申し込む



NEW

ソルトレークコミュニティカレッジ

英語資格なしで2年制の学位取得可能で、BYUプロボへの編入にも最適



ソルトレークコミュニティカレッジの魅力は、英語資格無しで入学が可能で、言語学校とは違い、2年制の学位も同時に取得できるところだね。だから、英語だけを勉強するという時間のロス無くして、早くBYUプロボへの編入を目指せるよ。

▼必要な英語レベル

：0から勉強したい方

▼その他の情報



所在地	年間学費 (目安)	平均初任給	奨学金受給率 (目安)
ユタ州	136万円～	400万円	30%以上

英語資格無しということは、すぐにでも留学を始めることができるね！

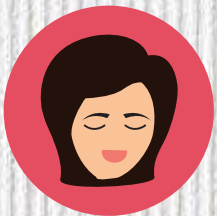
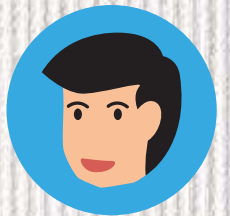

ソルトレークにあるから、都会で観光とか始めることができるね！

▼ウェブサイトですさらに詳しく

ソルトレークコミュニティカレッジ
のページへ

ソルトレークコミュニティカレッジに 進学する場合の生活費参考



ソルトレークコミュニティカレッジは、英語資格の条件無しで2年制の単位が取得可能で、多くの方がBYUへの編入のステップスクールとして進学されます。

生活費目安表
(1学期 - 4ヵ月分)

支出	金額 (円)
BYU学費	1,041,880
教科書代	49,000
医療保険	70,000
家賃	252,000
食費	112,000
光熱費	28,000
携帯代	8,400
支出合計 (1学期)	1,561,280

アルバイト収入目安表
(時給1820円/4ヵ月分)

収入	金額 (円)
アルバイト	582,400
合計	582,400

シミュレーション (1ドル=140円で計算)

1年間アルバイトをしながら通った場合

- 支出 -

(1学期分の支出/156万円) × (2学期分) + 47万円 (ブレイク期間*の生活費)
= 359万円 (1年分の支出)

- 収入 -

(1学期分の収入/58万円) × (2学期分) + (ブレイク期間のフルタイム収入/116万円)
= 232万円 (1年分の収入)

*ブレイク期間=4ヵ月間の長期休みのこと。アメリカでは1年で3学期存在しますが2学期通い、1学期ブレイクを取る (休む) ことで4年間で卒業できるようになっています。ブレイク期間の生活費は1学期分の学費と教科書代を引いて算出しています。

- 差引合計 -

359万円 (1年分の支出) - 232万円 (1年分の収入)
= 127万円 (1年間で実際にかかるコストの推計)

ソルトレークコミュニティカレッジ留学サポート 申し込み条件及び、希望入学時期・申し込み期限

申し込み条件

- 1、17歳（来年4月に高校を卒業予定の方）以上の方
- 2、入学前に\$27,000以上の残高証明の提出ができる方
- 3、入学するために英語スコアは不要ですが入学後にプレースメントテストを受けます。
英語力が基準に満たない場合、大学の授業開始前に英語クラスの履修が必要になります。

希望入学時期と申し込み期限

- ・冬学期（1月上旬）入学希望者：9月1日までに入学サポート申し込みを提出
- ・夏学期（5月上旬）入学希望者：2月1日までに入学サポート申し込みを提出
- ・秋学期（9月上旬）入学希望者：4月1日までに入学サポート申し込みを提出

入学サポート料金（就活サポート込み）
400,000（税込）



ウェブサイトの
申込ページへ▼

サポートを
申し込む



BYUに繋がりのある言語学校

BYUへの進学実績がある言語学校、英語を0から学習可能



留学アシスタントは複数のBYUに繋がりのある言語学校への入学をサポート可能だよ。これらの言語学校の魅力は短期間でBYUのいずれかの大学へ多数入学させている実績があることだね。英語能力の向上に長けているよ。

▼必要な英語レベル

誰でも入学が可能

▼その他の情報



所在地	年間学費 (目安)	平均初任給	奨学金
ユタ州	56万～	—	有り

TOEFLの点数が上がらない場合はよりレベルアップするためにも行ってみようかな。

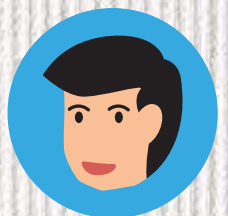

BYUハワイに行く点数が足りなさそうならまずは言語学校に行く感じね。

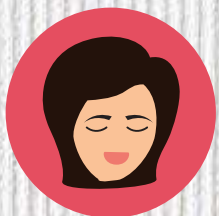

▼ウェブサイトですさらに詳しく

言語学校の
ページへ

あなたに一番合う最適な言語学校へ いつでも進学が可能!!



留学アシスタントは複数の言語学校への入学をサポートできるからいつでも入学手続きが可能で、最短2ヶ月後に入学可能だよ。



時期を待たずに申し込みができて誰でもすぐに留学を開始できるわけですね!



その通り。どの学校も大学に近い環境で英語を本格的に学べる。また留学アシスタントを通して契約すると奨学金がでるところもあるからさらにお得に留学を実現することも可能だよ!

▼ BYUに繋がりのある言語学校に進学するメリット

- ① 全米の中でもユタ州の言語学校は**トップクラスに学費が安い!**
- ② BYU附属の言語学校は既に格安だけど、留学アシスタントが紹介できる**最安値の言語学校はBYU附属の言語学校より更に1000ドル以上も安い!**
- ③ 留学アシスタントを通すと、**学費が100ドル安くなる言語学校もある!**
- ④ どの学校もBYUに編入している実績が多くあり**授業のレベルが非常に高い!**
- ⑤ ほとんどの学校でオーナーコードを守る必要がない。
- ⑥ どの学校もユタ州プロボにあるので**生活費等も非常に安い!**

言語学校に進学する場合の 生活費参考



言語学校もエンサインカレッジ同様、学費も安く、土地的に物価も安いので、安い価格で通うことができます。英語をいち早く習得して次のステップへ進みましょう。

生活費目安表
(1学期 - 4ヵ月分)

支出	金額 (円)
BYU学費	392,000
教科書代	28,000
医療保険	60,480
家賃	266,000
食費	112,000
光熱費	28,000
携帯代	8,400
支出合計 (1学期)	894,880

アルバイト収入目安表
(時給1820円/4ヵ月分)

収入	金額 (円)
アルバイト	582,400
合計	582,400

シミュレーション (1ドル=140円で計算)

1年間アルバイトをしながら通った場合

- 支出 -

(1学期分の支出/89万円) × (2学期分) + 47万円 (ブレイク期間*の生活費)
= 225万円 (1年分の支出)

- 収入 -

(1学期分の収入/58万円) × (2学期分) + (ブレイク期間のフルタイム収入/116万円)
= 232万円 (1年分の収入)

*ブレイク期間=4ヵ月間の長期休みのこと。アメリカでは1年で3学期存在しますが2学期通い、1学期ブレイクを取る (休む) ことで4年間で卒業できるようになっています。ブレイク期間の生活費は1学期分の学費と教科書代を引いて算出しています。

- 差引合計 -

225万円 (1年分の支出) - 232万円 (1年分の収入)
= 7万円 (1年間で手元に残る収入の推計)

言語学校のサポート申し込み条件 及び、希望入学時期・申し込み期限

申し込み条件

- 1、17歳（来年4月に高校を卒業予定の方）以上の方
- 2、入学前に\$8,000以上の残高証明書の提出ができる方

希望入学時期と申し込み期限

弊社は複数の言語学校と契約しているので
いつでもお申し込みが可能です

学期の途中での入学の場合、その分安くなります！！

入学サポート料金（就活サポート込み）

400,000（税込）



ウェブサイトの
申込ページへ▼

サポートを
申し込む



在学中、守る必要があるオーナーコードとは？

BYUに通う場合オーナーコードを守る必要
があると言われたのですが、そもそも
オーナーコードとは何でしょうか？



オーナーコードはBYUに通う場合守らなくては
ならないルールのようなものだね。これを守ることを
同意しないと入学することはできないんだ。



入学すらできないなんて日本でいう校則
よりも強い感じがしますね。



そうだね。BYUは前にも話したけど、同じクリスチャン
の人の多額の寄付金によって安い学費を実現してる
からね。郷に入っては郷に従うということだね。



コーヒー
好きだけど
4年間是我慢ね

入学にはオーナーコードへの同意が必要



卒業生の声

ユタ州言語学校 ▶ BYUハワイ卒
牧瀬直生さん

クリスチャンでもなくBYU留学を決意した理由の
一つはオーナーコードがあり、正直で誠実な人が
多いと思いき落ち着いた環境、真面目に勉強ができ
ると思ったからです。

実際に、本当に治安がよく、麻薬やアメリカで心配
されるような危険はなかったです。

1. 正直である
2. 清く徳高い生活をする
3. 服装と身だしなみに気をつける。(慎み深い服装をする)
4. 法律や校則に従う。
5. 社交儀礼に従うよう、他の生徒を励ます。
6. アルコール飲料、タバコ、お茶、コーヒー、麻薬は一切禁止。
7. 言葉使いに気をつける。
8. 他人を尊重する。
9. 教会の集会に定期的に出席する。(クリスチャンの場合のみ)

サポート対象者と各大学の申し込み条件一覧



オーナーコードを守れて、17歳（来年4月に高校を卒業予定）以上の方であれば誰でもサポートに申し込めるよ。
あとは大学ごとに必要な条件、スコアが異なるね。

言語学校 & ソルトレークコミュニティカレッジ
追加条件は特になし。



BYUハワイ

応募時点で、TOEFL iBT 平均3.5 点以上 (R:3.5 L:3.5 S:3 W:3 以上)
*2026/01/21以前のスコアを使用する場合は 66点以上 (R:17 L:16 S:16 W:17 以上)
またはIELTS 6.0以上お持ちの方 (R:6 L:6 S:5.5 W:5 以上) *英検準1級相当
または独自テストELAT取得 (無料・一学期に一回受験可能・TOEFLよりも比較的簡単といわれている)

▼ 1年生から入学する場合と他大学から編入する場合に必要なスコアが異なります。

BYUハワイに直接入学したい場合 ▶ 最低でも高校の成績が 3.6 以上の成績をお持ちの方
BYUハワイへ他大学から編入したい場合 ▶ それまでのGPAが3.2以上の方

エンサインカレッジ (旧LDSビジネスカレッジ)

応募時点で、TOEFL iBT 各セクション 4 点以上お持ちの方(各々MYbest SCOREでも可)
*2026/01/21以前のスコアを使用する場合は R:17 L:16 S:16 W:17 以上
またはIELTS 6.0以上お持ちの方 (R:5.5 L:5.5 S:5.5 W:5.5 以上) *英検準1級相当
またはDuolingo English Testスコア 各セクション 105 点以上

▼ 1年生から入学する場合と他大学から編入する場合に必要なスコアが異なります。

ECに直接入学したい場合 ▶ 最低でも高校の成績が 3.0 以上の成績をお持ちの方
ECへ他大学から編入したい場合 ▶ それまでのGPAが3.2以上の方

BYUアイダホ

応募時点で、TOEFL iBT 各セクション 4 点以上お持ちの方(各々MYbest SCOREでも可)
*2026/01/21以前のスコアを使用する場合は 66点以上 (R:17 L:16 S:16 W:17 以上)
またはIELTS 6.0以上お持ちの方 (R:6 L:6 S:5.5 W:5 以上) *英検準1級相当

▼ 1年生から入学する場合と他大学から編入する場合に必要なスコアが異なります。

BYUアイダホに直接入学したい場合 ▶ 最低でも高校の成績が 3.0 以上の成績をお持ちの方
BYUアイダホへ他大学から編入したい場合 ▶ それまでのGPAが3.2以上の方

BYUプロボ

応募時点で、TOEFL iBT 各セクション 4 点以上お持ちの方(各々MYbest SCOREでも可)
*2026/01/21以前のスコアを使用する場合は各セクション 20点以上
またはIELTS 6.5以上お持ちの方 (R:6 L:6 S:6 W:6 以上) *英検準1級相当

▼ 1年生から入学する場合と他大学から編入する場合に必要なスコアが異なります。

BYUプロボに直接入学したい場合 ▶ 高校の成績が 4.5 以上の成績をお持ちの方
BYUプロボへ他大学から編入したい場合 ▶ それまでのGPAが3.7以上の方



小さなことでもご質問がございましたら お気軽にいつでもご連絡ください！



過去にあった質問は専用のページで全部カテゴリー別にまとめてあるよ。
今までにない新しい質問がある場合はLINEから気軽にメッセージを送ってね。
もう質問も特になくて、留学の準備を始めたいと思ったら一番下のボタンでサポート申込フォームへ飛んで次のステップに進もう！

過去のよくある質問を見る ▶

[よくある質問ページへ](#)

新規の質問はLINEから ▶



[の友達追加画面へ](#)

質問はもうないのでサポートを申し込む▼

[サポート申込
ページへ](#)